dr Joanna Hałoń-Gnutek

AI TO NARZĘDZIE, A NIE CEL

Szkolne przykłady pożądanych działań

23 października 2025

Ot, cyfrowa generacja!

Marzenia zawsze zwyciężają rzeczywistość, gdy im na to pozwolić.

Kongres futurologiczny

1971

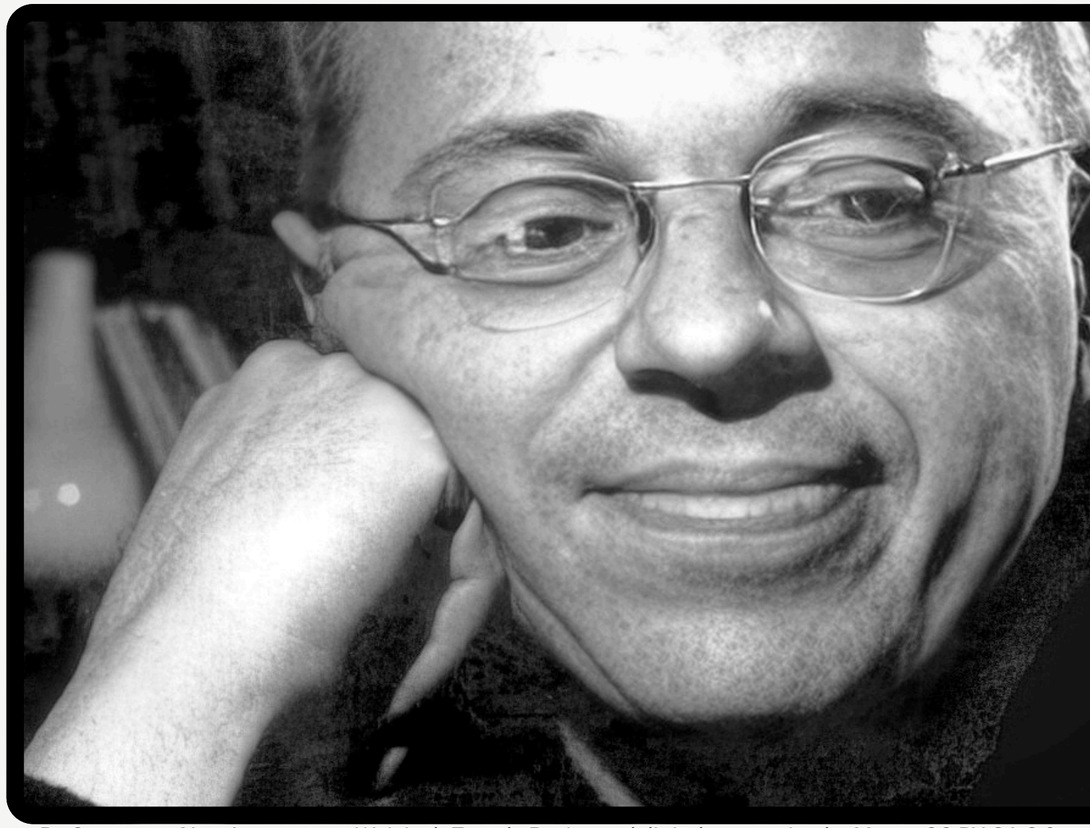

By Courtesy of Lem's secretary, Wojciech Zemek. Resize and digital processing by Masur. CC BY-SA 3.0
https://commons.wikimedia.org/w/index.php?curid=915059

świat młodych

model klasowo-lekcyjny

jeden oddział

wszystkie przedmioty szkolne

mechaniczny dzwonek

raport NASTOLATKI

w internecie

od poniedziałku do piątku, codziennie

5 godzin bez jednej minuty

stan faktyczny

multitasking ekranowy

stan faktyczny

multitasking ekranowy

normalizacja przemocy online

stan faktyczny

multitasking ekranowy

normalizacja przemocy online

wyręczanie w myśleniu

stan faktyczny

multitasking ekranowy

normalizacja przemocy online

wyręczanie w myśleniu

naruszenie prawa własności

stan faktyczny

multitasking ekranowy

normalizacja przemocy online

wyręczanie w myśleniu

naruszenie prawa własności

przejęcie danych osobowych

stan faktyczny →

- multitasking ekranowy
- normalizacja przemocy online
- wyręczanie w myśleniu
- naruszenie prawa własności

- przejęcie danych osobowych
- chroniczne zmęczenie

stan faktyczny

multitasking ekranowy

normalizacja przemocy online

wyręczanie w myśleniu

naruszenie prawa własności

przejęcie danych osobowych

chroniczne zmęczenie

nauka, rozrywka, nuda

stan faktyczny

- multitasking ekranowy
- normalizacja przemocy online
- wyręczanie w myśleniu
- naruszenie prawa własności
- przejęcie danych osobowych
- chroniczne zmęczenie
- nauka, rozrywka, nuda
- “relacja” AI z użytkownikiem

stan faktyczny

- multitasking ekranowy
- normalizacja przemocy online
- wyręczanie w myśleniu
- naruszenie prawa własności
- przejęcie danych osobowych
- chroniczne zmęczenie
- nauka, rozrywka, nuda
- “relacja” AI z użytkownikiem

Szkoła jako miejsce cyfrowego detoksu?

Ot, odpowiednia proporcja!

w gruncie rzeczy jest to sprawa smaku
Tak smaku
w którym są włókna duszy i chrząstki sumienia

Potęga smaku

1981

Wikimedia Commons

Twoje dane – Twoja sprawa

I

KONFERENCJE

SZKOLENIA

WEBINARIA

II

PUBLIKACJE

III

BAZA
MATERIAŁÓW EDUKACYJNYCH

IV

KONKURS NA NAJLEPSZĄ
INICJATYWĘ EDUKACYJNĄ
(ZŁOTE PIÓRO)

KONKURS DLA UCZNIÓW

DODO AGENCJA

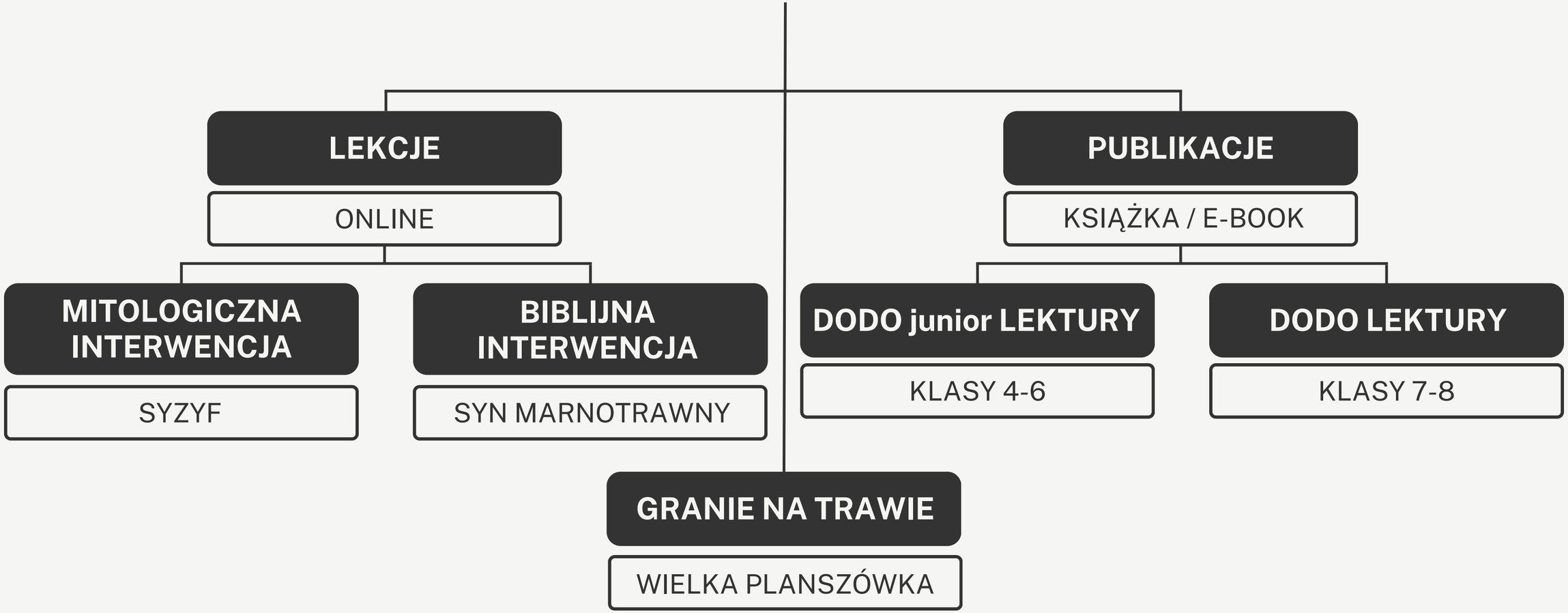

MITOLOGICZNA INTERWENCJA

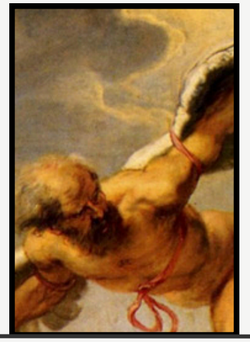
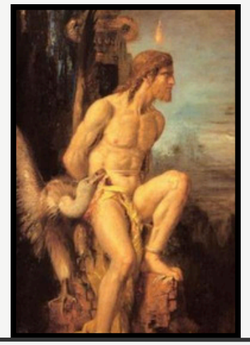
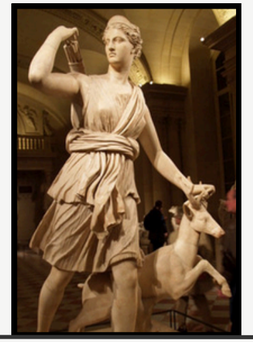
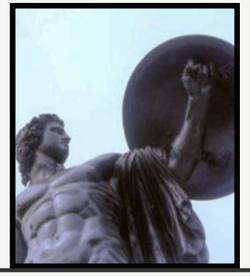

BIBLIJNA INTERWENCJA

KLASA 4D

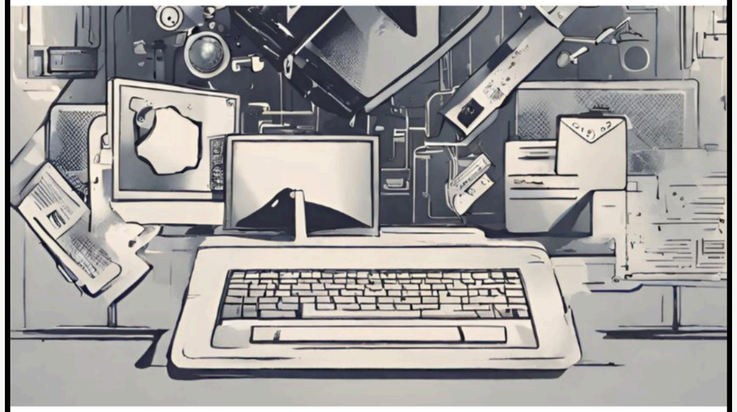

DODO „JUNIOR” LEKTURY

XIV edycja ogólnopolskiego programu edukacyjnego „Twoje dane — Twoja sprawa”

- Brzechwa: **Akademia Pana Kleksa**
- Collodi: **Pinokio**
- Dickens: **Opowieść wigilijna**
- Ford: **Notatki samobójcy**
- Goscinny: **Lukrecja**
- Goscinny, Sempé: **Mikołajek**
- Kosik: **Felix, Net i Nika oraz Gang Niewidzialnych Ludzi**
- Lewis: **Opowieści z Narnii. Lew, czarownica i stara szafa**
- Maleszka: **Magiczne drzewo**
- Marczak: **Rodzina Monet**
- Mickiewicz: **Dziady część II**, **Pan Tadeusz, Świtezianka**
- Molnár: **Chłopcy z Placu Broni**
- Montgomery: **Ania z Zielonego Wzgórza**
- Rowling: **Harry Potter i Kamień Filozoficzny**
- Sienkiewicz: **Latarnik, Quo vadis**
- Słowacki: **Balladyna**
- Tolkien: **Hobbit, czyli tam i z powrotem**

KLASA 8E

DODO lektury

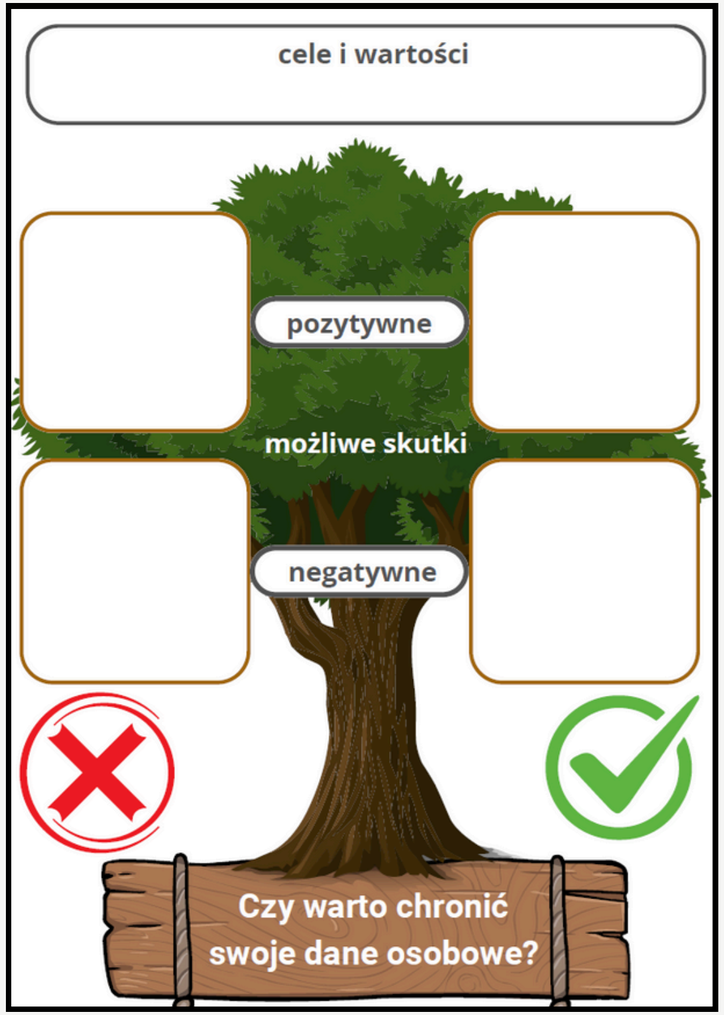
cele i wartości
pozytywne
możliwe skutki
negatywne
Czy warto chronić swoje dane osobowe?

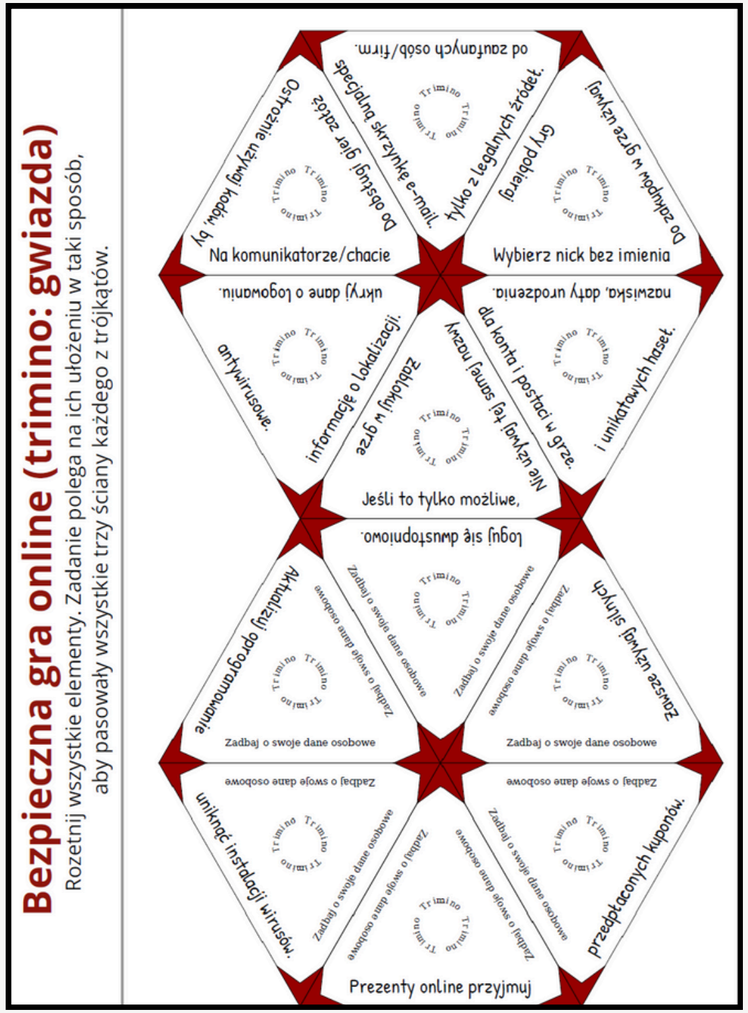
Bezpieczna gra online (trimino: gwiazda)
Rozetnij wszystkie elementy. Zadanie polega na ich ułożeniu w taki sposób, aby pasowały wszystkie trzy ściany każdego z trójkątów.
Prezenty online przyjmuj
Zadbaj o swoje dane osobowe
Zadbaj o swoje dane osobowe
Zadbaj o swoje dane osobowe
przedpłaconych kuponów.
Zadbaj o swoje dane osobowe
Zadbaj o swoje dane osobowe
Zadbaj o swoje dane osobowe
unikać instalacji wirusów.
Zadbaj o swoje dane osobowe
Zadbaj o swoje dane osobowe
Zadbaj o swoje dane osobowe
Zadbaj o swoje dane osobowe
zawsze używaj silnych
Zadbaj o swoje dane osobowe
Zadbaj o swoje dane osobowe
Zadbaj o swoje dane osobowe
Aktualizuj oprogramowanie
Loguj się dwustopniowo.
Jeśli to tylko możliwe,
Nie używaj tej samej nazwy
dla konta i postaci w grze.
i unikatowych haseł.
Zadbaj o swoje dane osobowe
Zadbaj o swoje dane osobowe
Zadbaj o swoje dane osobowe
antywirusowe.
informację o lokalizacji.
Zadbaj o swoje dane osobowe
Zadbaj o swoje dane osobowe
Zadbaj o swoje dane osobowe
ukryj dane o logowaniu.
nazwiska, daty urodzenia.
Wybierz nick bez imienia
Do zakupów w grze używaj
Zadbaj o swoje dane osobowe
Zadbaj o swoje dane osobowe
Zadbaj o swoje dane osobowe
Ostrożnie używaj kodów, by
Na komunikatorze/chacie
Do obsługi gier zakłóc
specjalną skrzynkę e-mail.
tylko z legalnych źródeł.
Gry pobieraj
od zaufanych osób/firm.

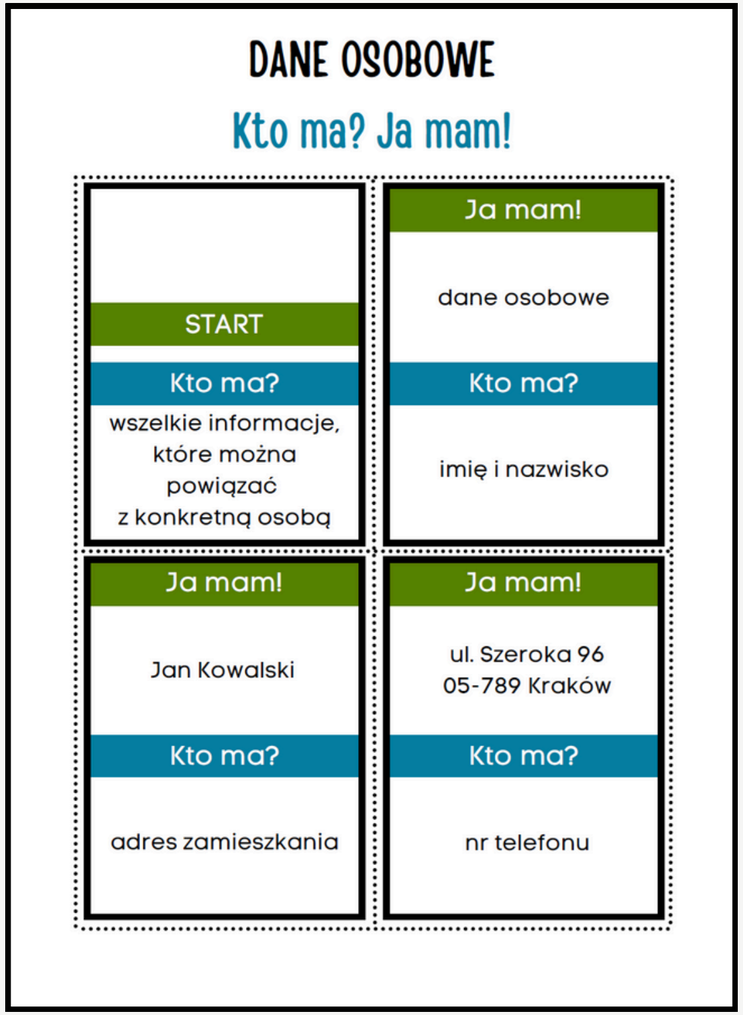
DANE OSOBOWE
Kto ma? Ja mam!
START
Kto ma?
wszelkie informacje, które można powiązać z konkretną osobą
Ja mam!
dane osobowe
Kto ma?
imię i nazwisko
Ja mam!
Jan Kowalski
Kto ma?
adres zamieszkania
Ja mam!
ul. Szeroka 96
05-789 Kraków
Kto ma?
nr telefonu

DODO GRANIE NA TRAWIE

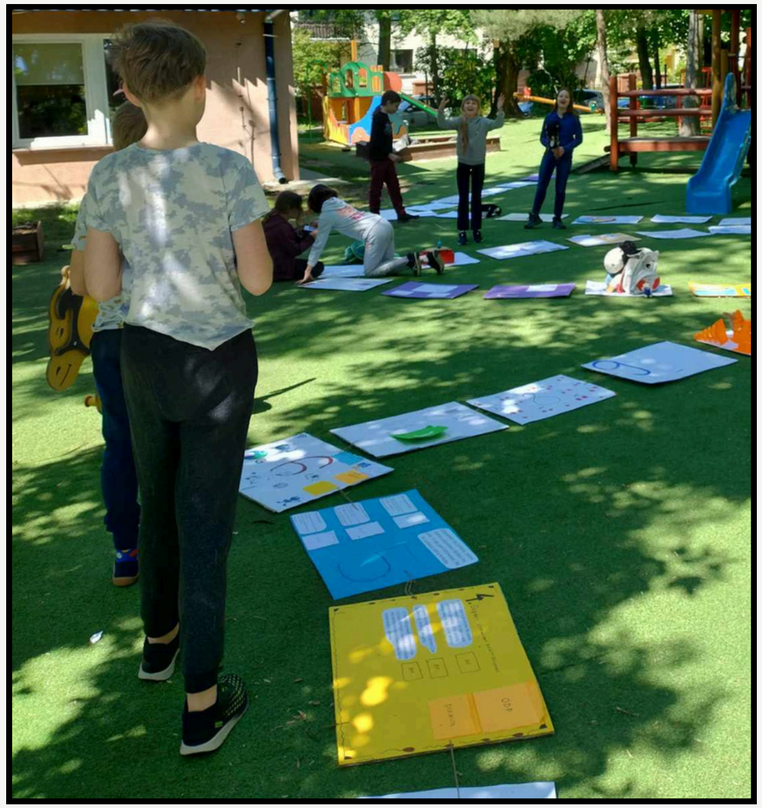

DODO AGENCJA

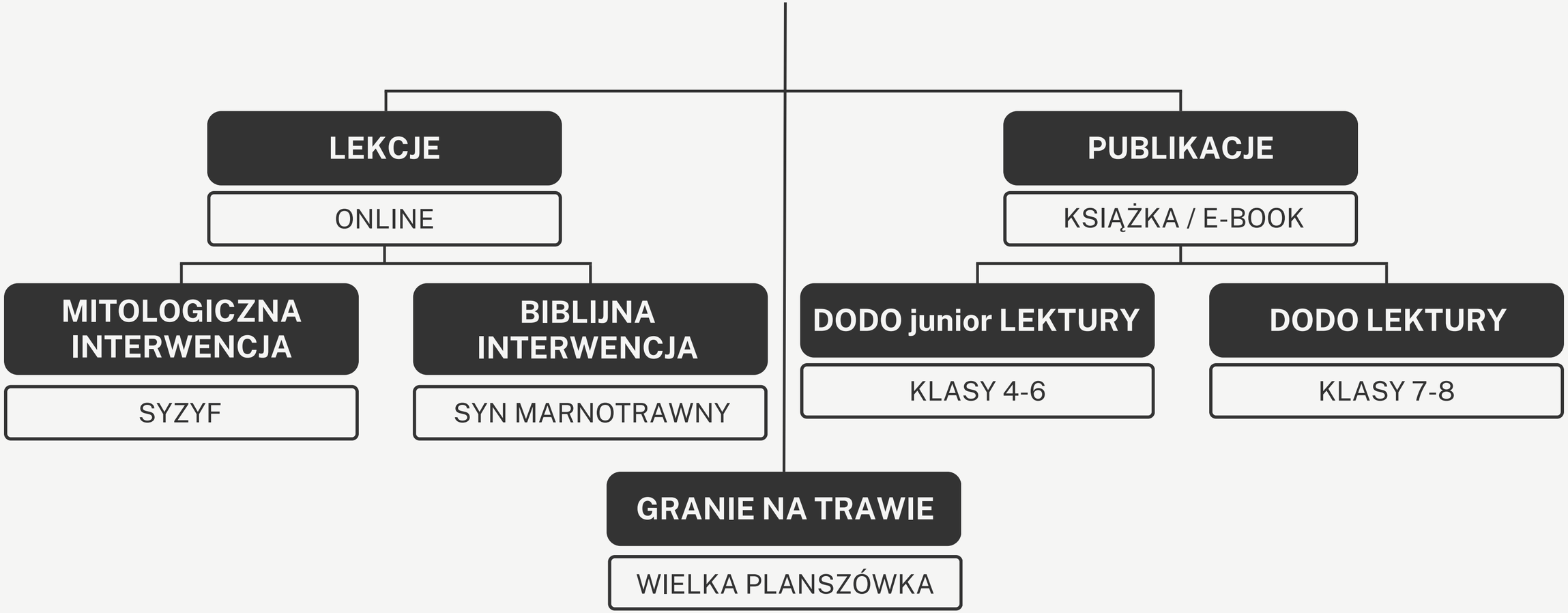

RUTYNY MYŚLENIA KRYTYCZNEGO

Instytut Myślenia Krytycznego w Gdańsku

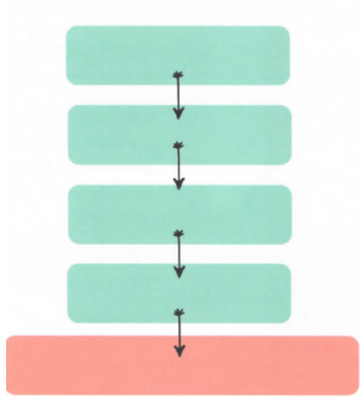

5 x dlaczego

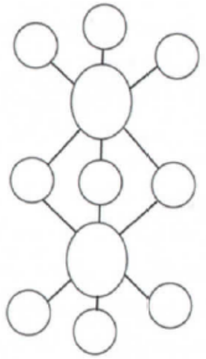

double bubble

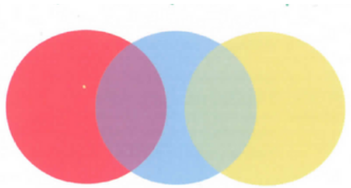

różne punkty widzenia

12 pytań

widzę
myślę
zastanawiam się

Praktyczny przewodnik po myśleniu krytycznym pod red. Macieja Winiarka, Kielce 2022

uchwycić – opisać – zrozumieć

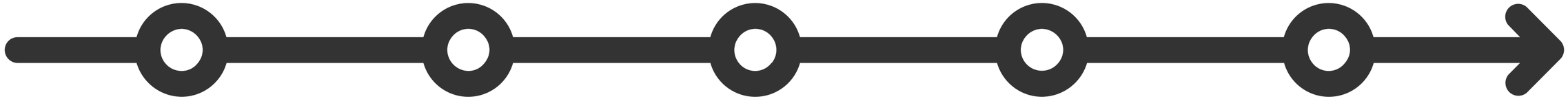

Dziękuję za uwagę

jhgnutek@gmail.com

TWOJE DANE TWOJA SPRAWA

23 października 2025